

PELAN TAPAK (TINGKAT 2) NTS

CODE	OPENING WIDTH	HEIGHT	DESCRIPTION
(D1)	11890	2340	ROLLER SHUTTER
(D2)	980	2140	SINGLE LEAF SWING DOOR 1 HOUR FIRE RATED
(D3)	900	2100	SINGLE LEAF SWING DOOR
(EX)			EXISTING DOOR 1 HOUR FIRE RATED

CODE	DESCRIPTION
(A)	SELECTED 200 x 200mm CEMENT ENCAUSTIC TILE
(B)	SELECTED TIMBER LOOK-ALIKE TILE
(C)	SELECTED 600 X 600mm HOMOGENEOUS TILE
(D)	SELECTED 300 x 300mm HOMOGENEOUS TILE

CODE	DESCRIPTION
(C1)	SELECTED PLASTER CEILING
(C2)	600 x 1200mm CEILING BOARD
(C3)	EXISTING SLAB

CODE	DESCRIPTION
(1)	SELECTED WOOD PANEL
(2)	SELECTED BRICK PANEL
(3)	SELECTED PAINT FINISH
(4)	SELECTED METAL CLADDING
(5)	SELECTED LAMINATION
(6)	SELECTED CEMENT BOARD PANEL

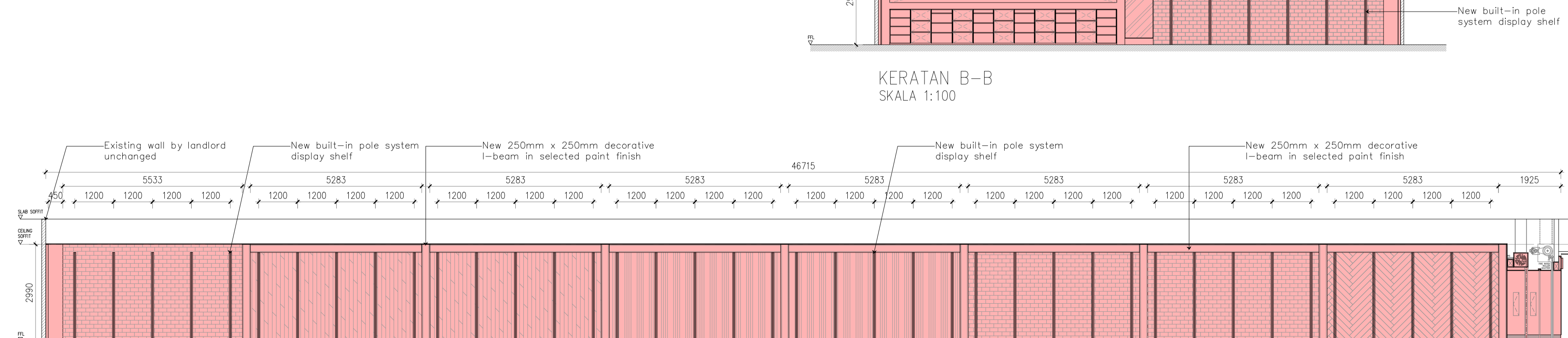
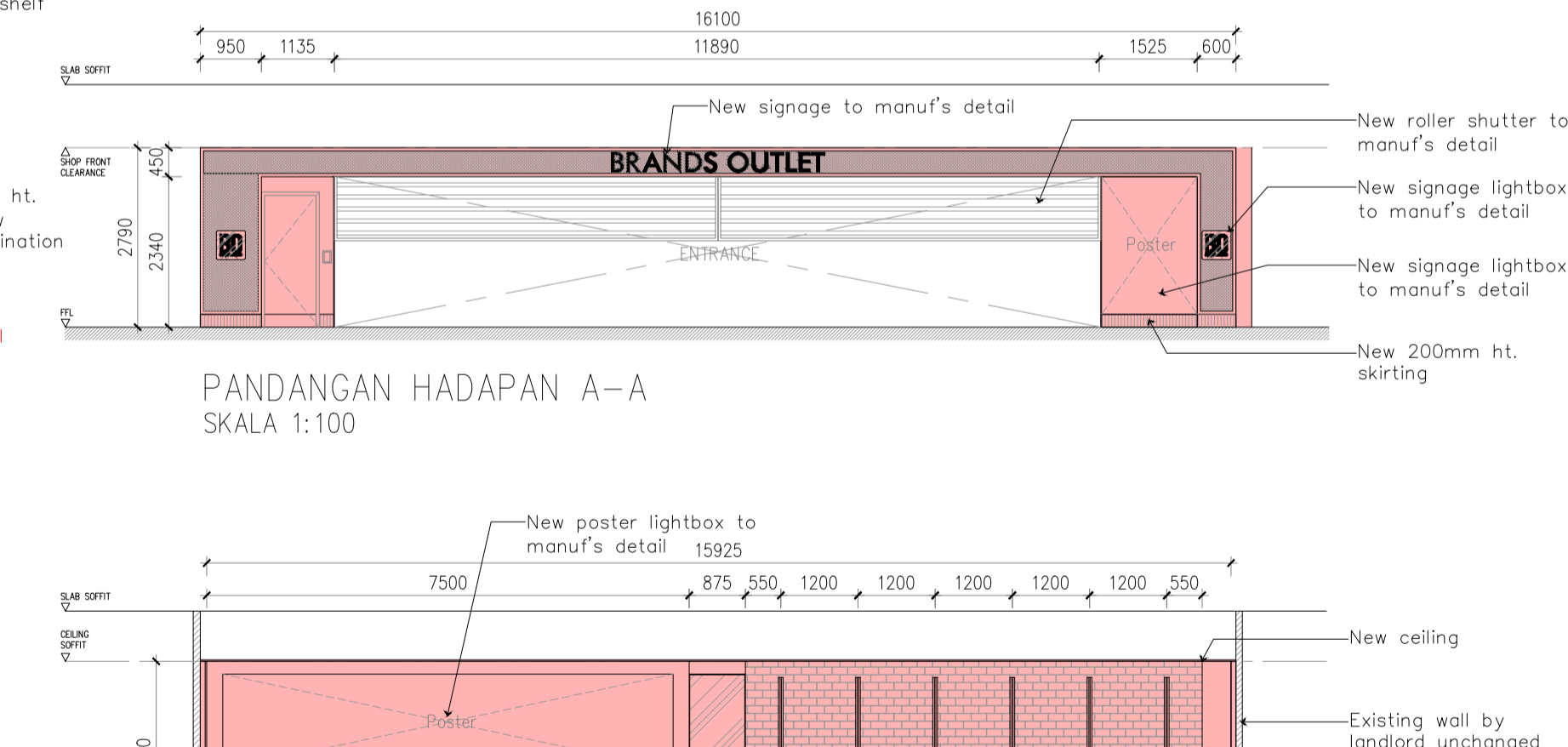
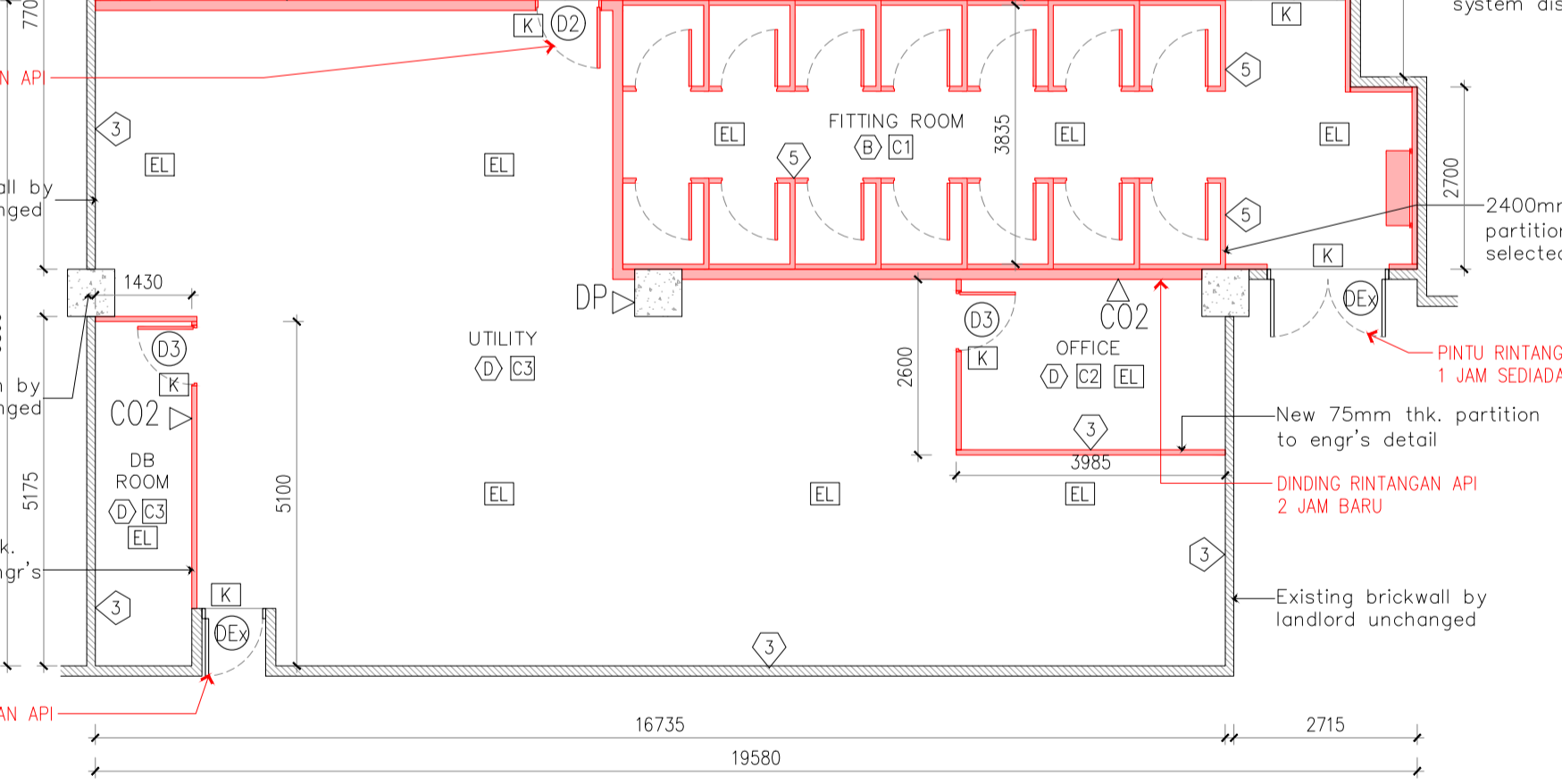
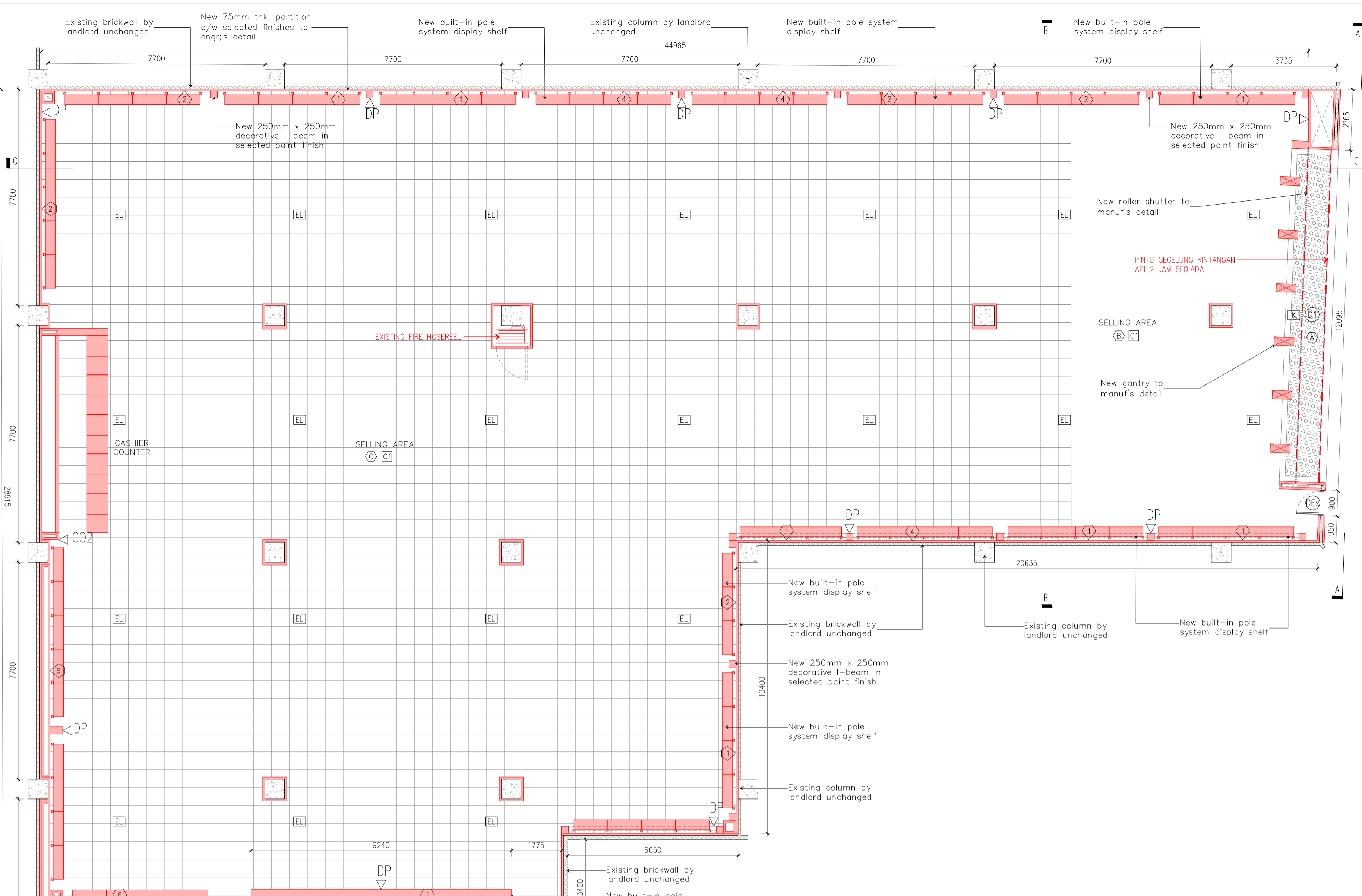

NO. FAIL:

COP KELULUSAN:

TAJUK PERMOHONAN:
CADANGAN TAMBAHAN DALAMAN SERTA MEMBINA DINDING SEKATAN DALAMAN DI PREMIS NO. S-JA3A DI SEBAHAGIAN TINGKAT 2 PUSAT MEMBELI BELAH MID VALLEY MEGAMALL DI ATAS LOT 20013 SEKSYEN 95A, MID VALLEY CITY, LINGKARAN SYED PUTRA 59200 DALAM BANDARAYA KUALA LUMPUR

UNTUK TETUAN
YEE FONG HUNG (M) SDN. BHD.

PEMILIK TANAH:
ANTONY P. BARRAGRY
 520223-87-5015
 MID VALLEY CITY SDN BHD
 LEVEL 33, THE GARDENS SOUTH TOWER, MID VALLEY CITY, LINGKARAN SYED PUTRA 59200 KL.
 TEL: 03-2289 8698

PEMILIK / PENGURUS BANGUNAN:
ELIZABETH TAN HUI NING
 830613-07-5578
 IGB REIT MANAGEMENT SDN. BHD. (TRUSTEE BERHAD)
 TRUSTEE BERHAD (sebagai pemegang Amanah bagi IGB Real Estate Investment Trust)
 Diwakili oleh IGB REIT Management Sdn Bhd (Di bawah surat kuasa wakil)
 LEVEL 31, THE GARDENS SOUTH TOWER, MID VALLEY CITY, LINGKARAN SYED PUTRA 59200 KL.
 TEL: 03-2297 0208

PENYENAWA:
 Saya bersedia untuk bertanggungjawab atas segala kerosakan pada bangunan di atas lot - lot bersebelahan akibat cadangan tersebut.

CHRISTOPHER YONG TZE-YAO
 861212-56-6693
 YEE FONG HUNG (M) SDN. BHD.
 19 JALAN JURUNJAL UT/20, HICOM GLENMARE INDUSTRIAL PARK, 40150 SHAH ALAM, SELANGOR DARUL EHSAN.

TANDATANGAN ORANG UTAMA YANG MENGEKAMUKAKAN:
 "Saya memperakui bahawa detail-detail dalam pelan-pelan ini adalah menurut kehendak-kehendak Undang-Undang Kecil Bangunan (Wilayah Persekutuan Kuala Lumpur) 1985 dan saya setuju terima tanggungjawab penuh dengan sewajarnya."

SC SAW ARCHITECT (SP15 143)
 A-10-11, Menara Prima Avenue, Jalan PJU 1/39, Dataran Prima 47301 Petaling Jaya, Selangor.
 Tel/Fax : 03-7887 4048 Mobile : 012-630 3189
 E-mail : szechia.scs@gmail.com

PELAN BANGUNAN

TAJUK LUKISAN:
 PELAN KUNCI,
 PELAN LOKASI,
 PELAN TAPAK (TINGKAT 2)

JADUAL KEMASAN, JADUAL PINTU, PELAN LANTAI, PANDANGAN HADAPAN A-A, KERATAN B-B, KERATAN C-C

DILUKIS OLEH	LST	TARIKH	DEC 2024
DISMAK OLEH	SCS	REV	-
SKALA	AS SHOWN		

NO. LUKISAN

